

# つくばの 街と山を つなぐ 芸術祭



Tsukuba  
Art Cycle  
Project 2021-2022  
つくば  
アートサイクル  
プロジェクト  
2021-2022

# アントロポセン —分岐点を超えた景色—

2022

3.11<sub>fri</sub> — 4.10<sub>sun</sub>

つくばセンターエリア

4.2<sub>sat</sub> — 4.10<sub>sun</sub>



開場時間 | 10:00-17:00 ※最終日15:00まで  
つくば美術館 9:30-17:00、桜民家園 10:00-16:00

休 場 日 | 毎週月曜日(桜民家園水休)

参加作家35名、つくば市内会場全11ヶ所

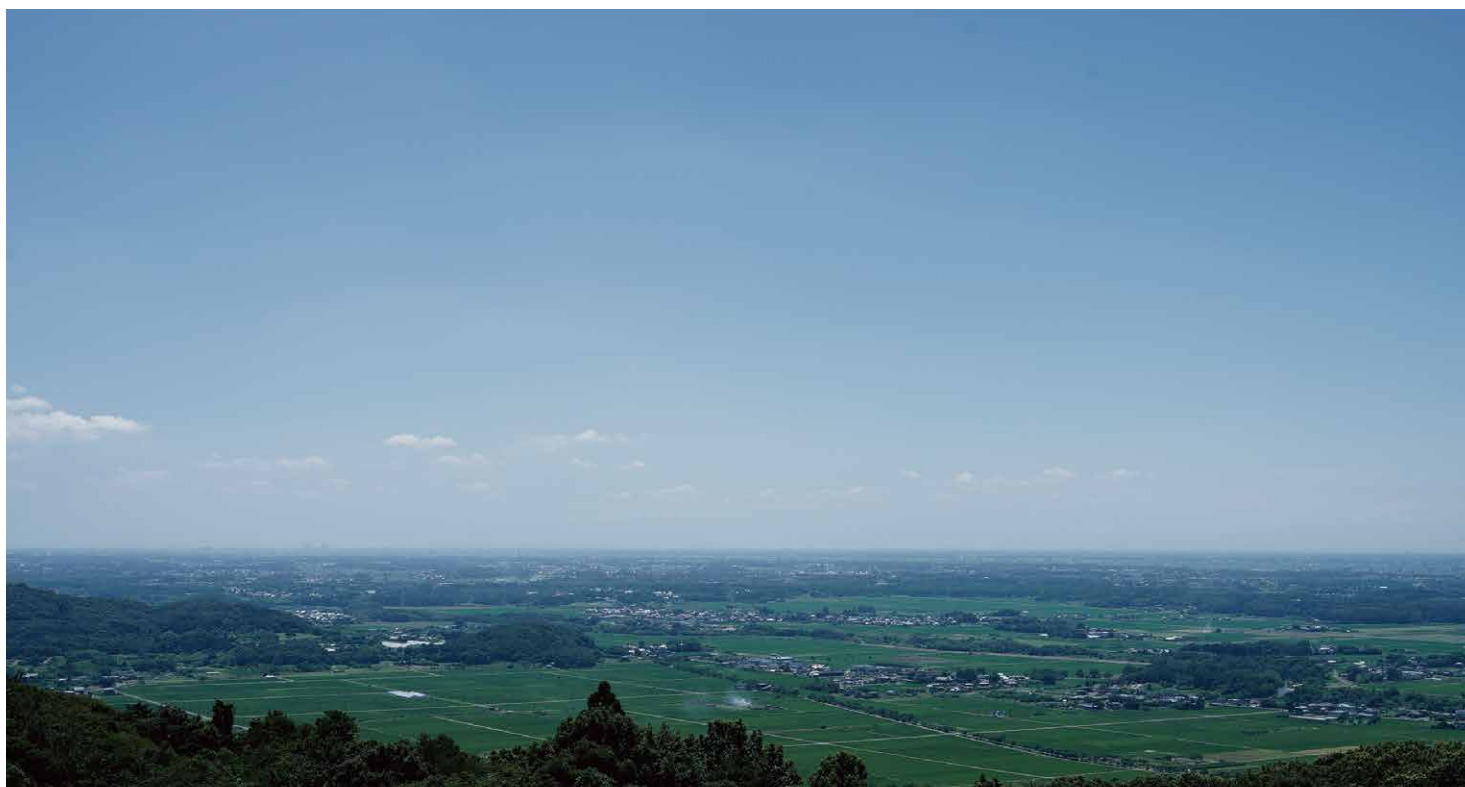

# つくばセンター地区・筑波山麓地区を つなぐ現代アートイベント

つくば市の中心部と筑波山麓を舞台に、国内外で活躍している現代アーティストをはじめ、つくばにゆかりのあるアーティスト、様々な表現に挑む若手のアーティスト30名以上が参加し、広域のエリアで市内外の方々に現代アートに触れる機会を創ります。そして、観光のお客様でも普段はなかなか訪れない、しかし、魅力的な筑波山麓地域に光をあてます。つくば美術館を始め、サイバーダイナスタジオ等新しい風が吹くつくばの中心部から、歴史ある筑波山神社から続くつくば道沿いの古民家等を繋ぎ、懐かしも新しい文化を醸成する試みとなります。現代アーティストが展開する“アートのあるつくばの景色”の数々をこの機会にお楽しみください。

TACP実行委員会

## 展示会場 / 出展作家

- ① 筑波山神社
  - 寺村 サチコ Sachiko Teramura
  - 峯野 布祐子 Fuyuko Mineno
  - 小谷 里奈 Rina Kotani
- ② 江戸屋
  - 小谷 里奈 Rina Kotani
  - 峯野 布祐子 Fuyuko Mineno
- ③ BASE877
  - 速水 一樹 Kazuki Hayamizu
- ④ 旧小林邸ひととき
  - 上瀧 翔 Sho Uebuchi
  - 佐藤 綾 Aya Sato
  - 片山 穰 Jyo Katayama
  - 阿片 陽介 Yosuke Agata
  - 飯泉 あやめ Ayame Iizumi
  - 申林 涛 Shen Lintao
- ⑤ 石蔵Shiten:
  - 三浦 かおり Kaori Miura
  - 下野 友嗣 Yuji Shimono
  - 今野 健太 Kenta Konno
  - 佐藤 静恵 Shizue Sato
  - 土井 直也 Naoya Doi
  - 小谷 里奈 Rina Kotani
  - 江崎 聖桜 Seihō Ezaki
  - アリカワコウヘイ! KO-HEY! ARIKAWA
- ⑥ 川田邸
  - Anais Karenin
  - Kalina Leonard
  - 荒井 佑実 Yumi Arai
  - 市川 絢菜 Ayana Ichikawa
- ⑦ 茨城県つくば美術館
  - 牧田 愛 Ai Makita
  - 梅沢 和木 Kazuki Umezawa
  - 藤嶋 咲子 Sakiko Fujishima
  - 井上 織衣 Ori Inoue
  - 久保田 沙耶 Saya Kubota
  - 大野 修平 Shuhei Ohno
  - 植田 爽介 Sosuke Ueta
- ⑧ Bivi 2F
  - 飯泉 あやめ Ayame Iizumi
  - 西岳 拓貴 Hiroki Nishitake
- ⑨ 桜民家園
  - 安井 ちさと Chisato Yasui
  - 大井 真希 Maki Oi
  - トボ Tobo
- ⑩ Tsukuba Place Lab
  - 寺村 サチコ Sachiko Teramura
- ⑪ サイバーダイナスタジオ
  - 内海 聖史 Satoshi Uchiyumi
  - 上根 拓馬 Takuma Kamine



(順不同)

## 駐車場案内

筑波山エリア・市営駐車場(有料) / 石蔵 Shiten: 神都市営駐車場(無料) 川田邸・北条商店街駐車場(無料) / 茨城県つくば美術館・南2北2(有料※美術館利用者は1時間無料)その他つくばセンターエリア(有料駐車場あり) / サイバーダイナスタジオ・イースつくば駐車場(無料)

コロナウイルスの感染状況により、各会場ごとの中止、営業時間の変更等をする場合がございます。Web サイトや SNS など最新情報をご確認の上ご来場ください。



つくばアート  
サイクルプロジェクト  
TSUKUBA ART CYCLE PROJECT

開場時間 | 10:00-17:00 ※最終日15:00まで  
休場日 | 毎週月曜日(桜民家園水休)  
入場 | 一般1,500円(学生1,100円)

## 会期中何度でも入場可能

共通パスポートご購入でない場合は、各会場に個別の入場料を設けております。

つくば美術館-300円 / 川田邸、旧小林邸、石蔵Shiten:、Tsukuba Place Lab-500円

## パスポート販売スポット

旧小林邸、BASE877、江戸屋、美術館ミュージアムショップ、Tsukuba Place Lab、随時更新中



## イベント情報

会期中に、ライブペインティングイベントやその他関連イベントを予定しています。詳細はHPをご確認ください。

お問合せ: TACP実行委員会 [tacp298@gmail.com](mailto:tacp298@gmail.com)

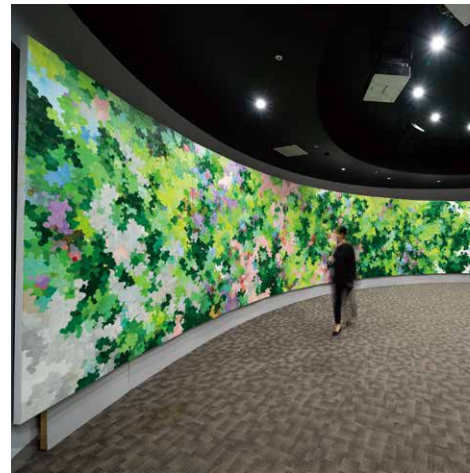

《dual》2021年・内海 聖史 photo by Ken KATO ©UCHIYUMI SATOSHI



《kodama》2020年・大井 真希



《紅よりはかかない永遠》2020年・梅沢 和木

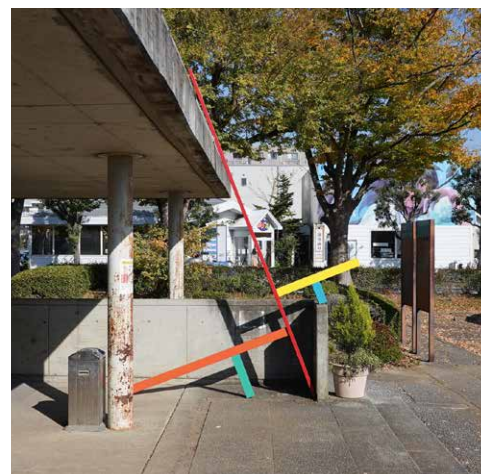

《kakuzai-bomb》2020年・速水 一樹

## 山エリアまでの経路

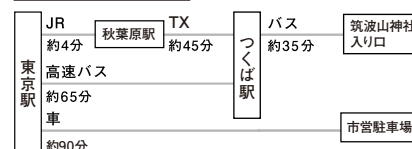

ReBITA

GoUP

